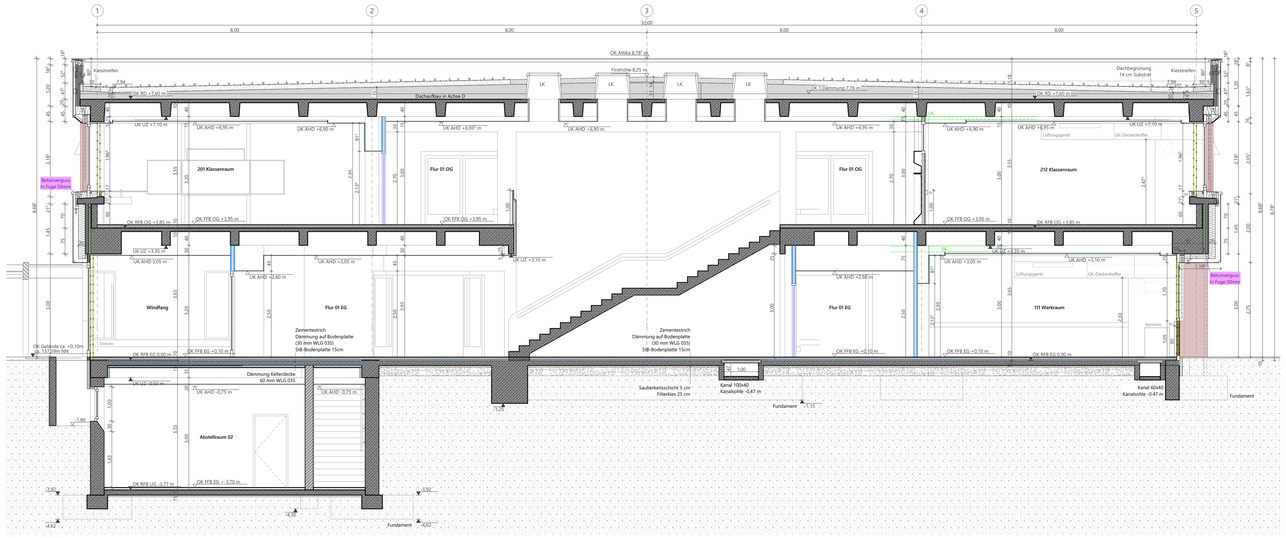

Schnitt 1-1

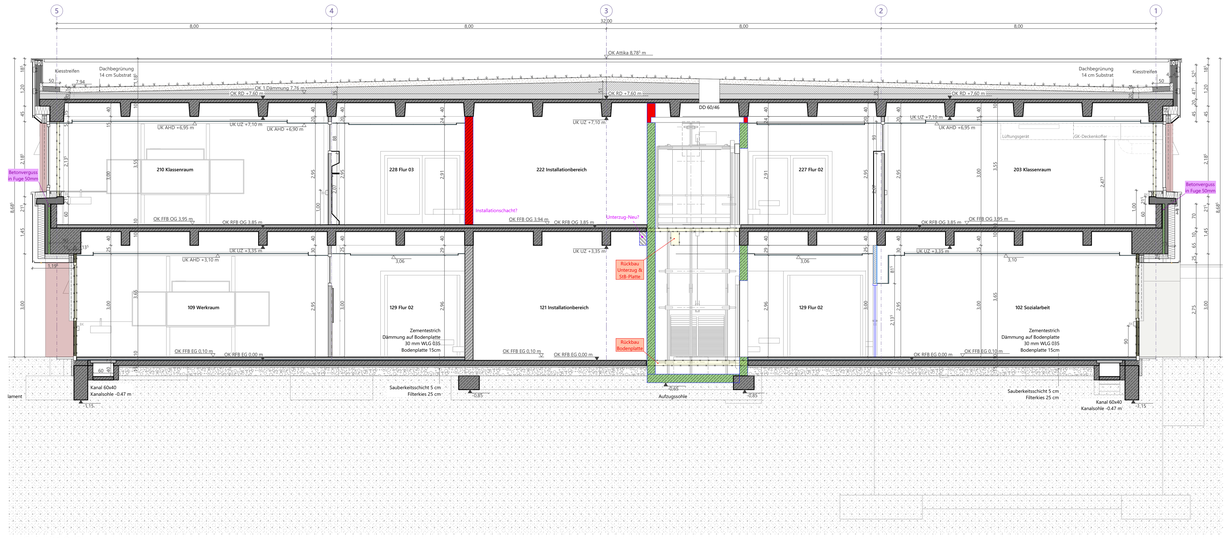

Schnitt 2-2

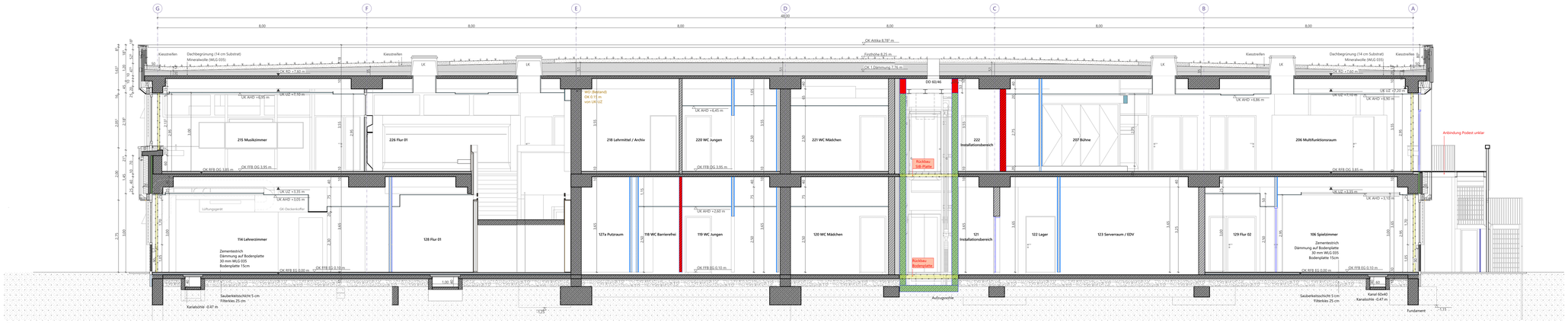

Schnitt A-A

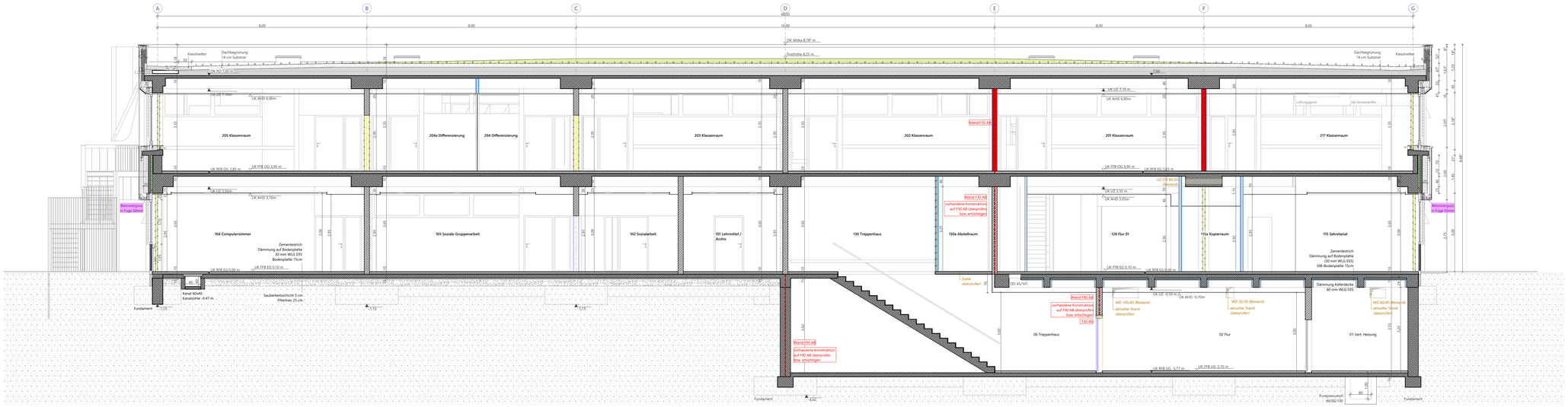

Schnitt B-B

Alle Masse sind am Bau zu prüfen !
Bei Unstimmigkeiten ist die Bauleitung zu informieren.
Alle Pläne nur gültig in Verbindung mit Statikplänen, sollten sich massliche
Abweichungen von den Statikplänen ergeben, ist die Bauleitung zu informieren.
Brüstungs- und Öffnungshöhen beziehen sich auf OK Fertigfussboden,
wenn nicht anders gekennzeichnet.

Legende

RFB	Rohfussboden
RD	Rohdecke
FFB	Fertigfussboden
NF	Nettofläche
RU	Raumumfang
OK	Oberkante
UK	Unterkante
VK	Vorderkante
HK	Hinterkante
BRH	Brüstungshöhe
DA	Deckenaussparung
DD	Deckendurchbruch
BD	Bodendurchbruch
WD	Wanddurchbruch
FB	Fußbodenbelag
WB	Wandbekleidung
DB	Deckenbekleidung
FBH	Fussbodenheizung
NAB	nach Absprache Bauleitung
AHD	Abhangdecke

- Mauerwerk im Bestand
- Stahlbeton im Bestand
- nichttragende Innenwände im Bestand
- Innenwände Rückbau
- nichttragende Innenwände NEU
- nichttragendes Mauwerk NEU
- Stahlbeton NEU
- Dämmung NEU

Datum	Änderung

FREIGEGEBEN:			
GEZEICHNET:	30.04.2025	MASZSTAB:	1:50
GEÄNDERT:	31.03.2026	FORMAT:	150/100 cm

BAUHERR:
Schulverband Albert-Schweitzer-Schule Wesloch
Marktstrasse 13
69168 Wesloch

PROJEKT NR.: 2251

BAUVORHABEN:
Umbau und Sanierung Bestandsgebäude Albert-Schweitzer-Schule
Parkstrasse 9
69168 Wesloch

BLATT NR.:

PLANBEZEICHNUNG:
Ausführungsplanung : Schnitte

INDEX